

Av. Pte. J. ROCA

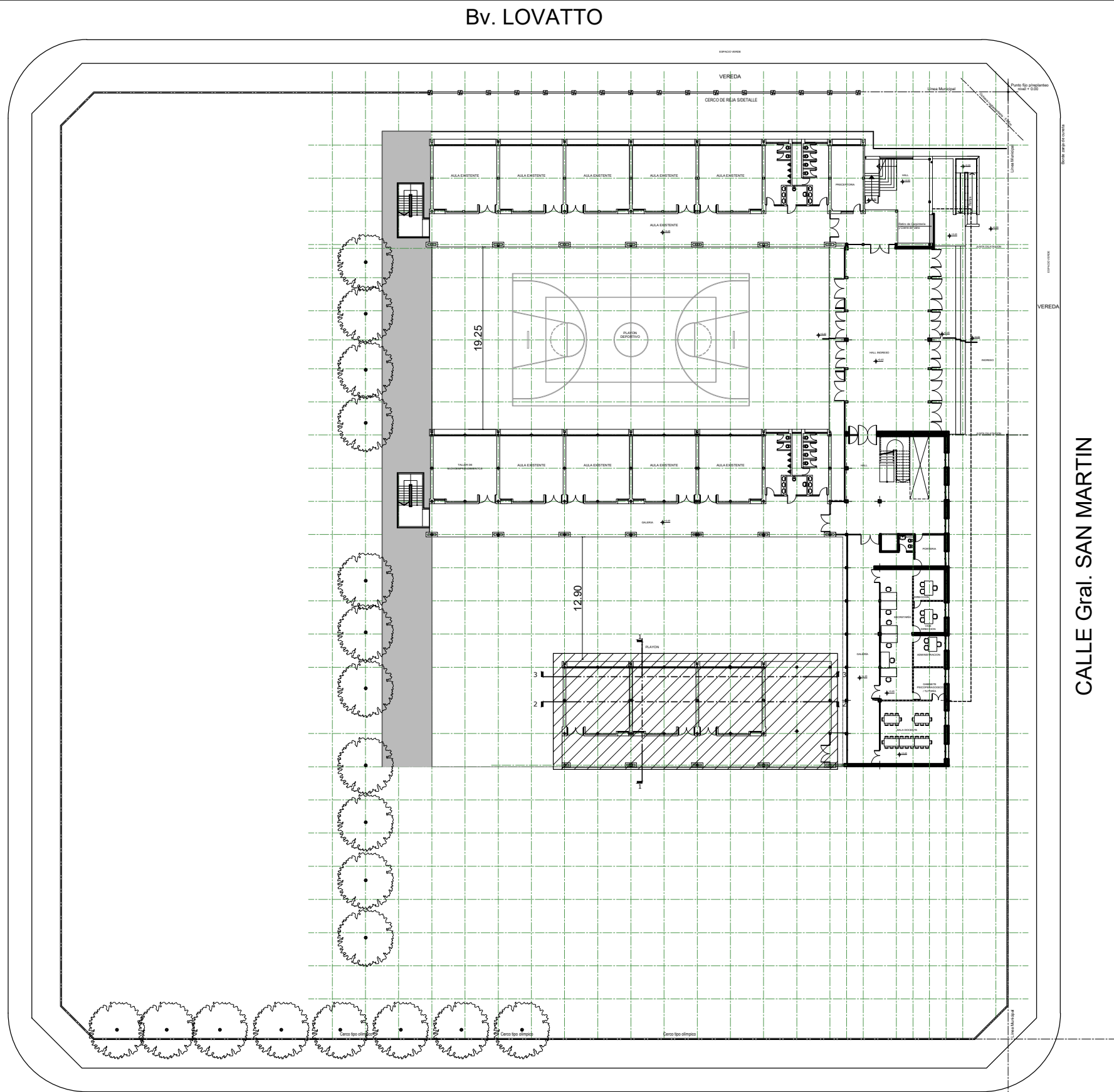

PLANTA DE IMPLANTACION AULAS A CONSTRUIR

NOTA ACLARATORIA:
El desarrollo de la presente pliego licitatorio es de 3 (tres) Aulas,(y espacio destinado a la futura contrucción de los sanitarios) a incorporar a un establecimiento educativo existente.
La contratista previo a la firma de acta de inicio, deberá presentar a la Dirección General de Infraestructura Escolar para su aprobación, el pliego ejecutivo adaptando el presente pliego licitatorio a la situación real realizando todas las modificaciones necesarias (ajuste de medidas, adaptación de las instalaciones eléctricas, sanitarias, etc.) para su correcta materialización.

NOTA IMPORTANTE:
Las cotas de nivel serán iguales a las cotas actuales.
Todas las medidas se verificarán en obra.
En el caso de las cotas de nivel, las alturas indicadas son teóricas y referidas al edificio existente; por lo tanto, las cotas de nivel definitivas se consensuarán con la Inspección de Obra y surgirán de verificar los niveles existentes de veredas, a fin de garantizar el perfecto escurrimiento de las aguas.

REFACCIONES:
Toda construcción existente afectada por la realización de tareas devenidas del presente proyecto, deberá repararse totalmente y llevarse a su estado original sin excepción, corriendo a cargo de la contratista los costos de dichos trabajos.



FOTO SATELITAL IMPLANTACIÓN

FOTOS ESCUELA EXISTENTE



<div></div> <div>MINISTERIO DE EDUCACION</div>	
MINISTRO DE EDUCACIÓN	Prof. Jose Goity
SECRETARIA DE COORDINACION Y GESTION	Abog. María Martin
DIRECTORA PROVINCIAL ARQUITECTURA ESCOLAR	Arq. Luciana Viñuela
DIRECTOR GENERAL DE INFRAESTRUCTURA ESCOLAR	Arq. Jorge Michelini
PROYECTO DIRECCIÓN GENERAL DE INFRAESTRUCTURA ESCOLAR MINISTERIO EDUCACIÓN	
OBRA AMPLIACION N° 43 DE COMERCIO	
UBICACIÓN Calle Gral. San Martin Reconquista - Dpto.Gral.Obligado - Santa Fe	
<div></div>	
A0	
PLANO	PLANTA DE IMPLANTACION
ESCALA	1:250
DIBUJO	
NOTA Todas las medidas se verificarán en obra.	

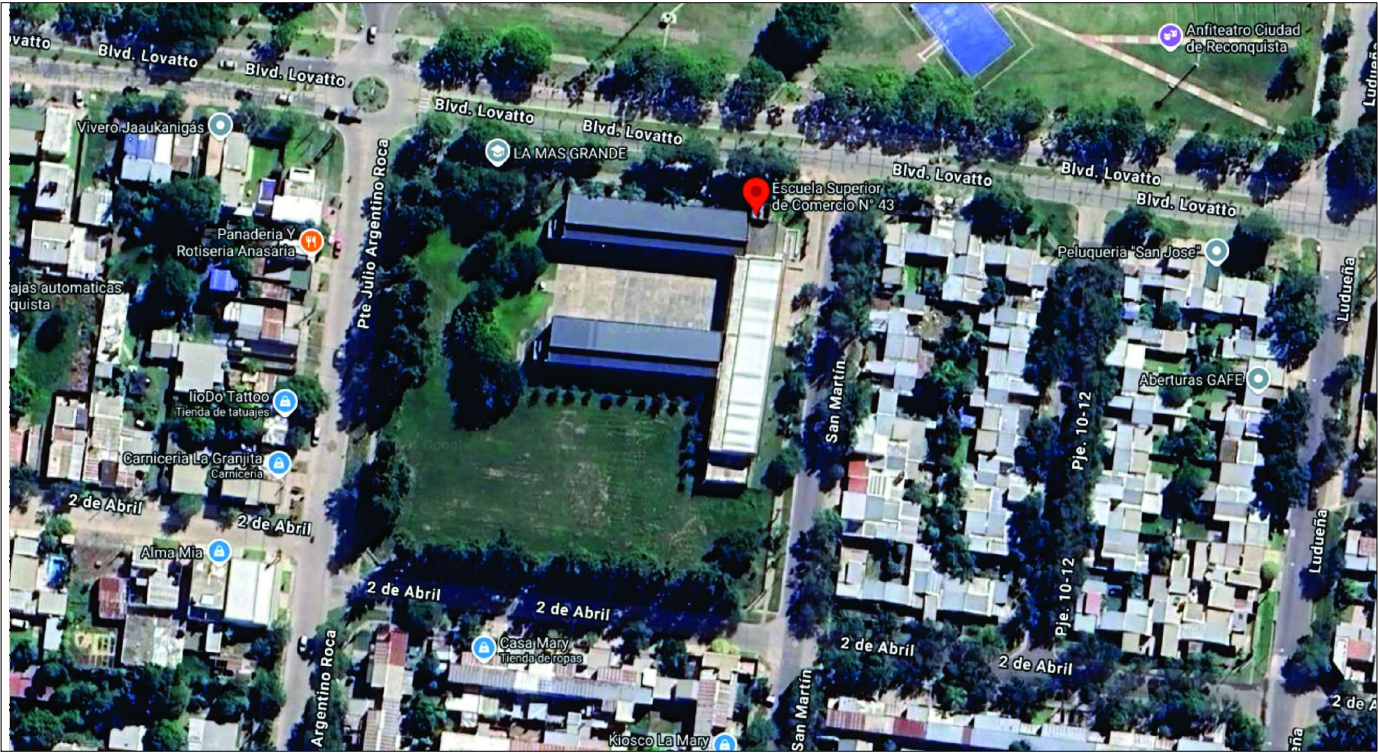
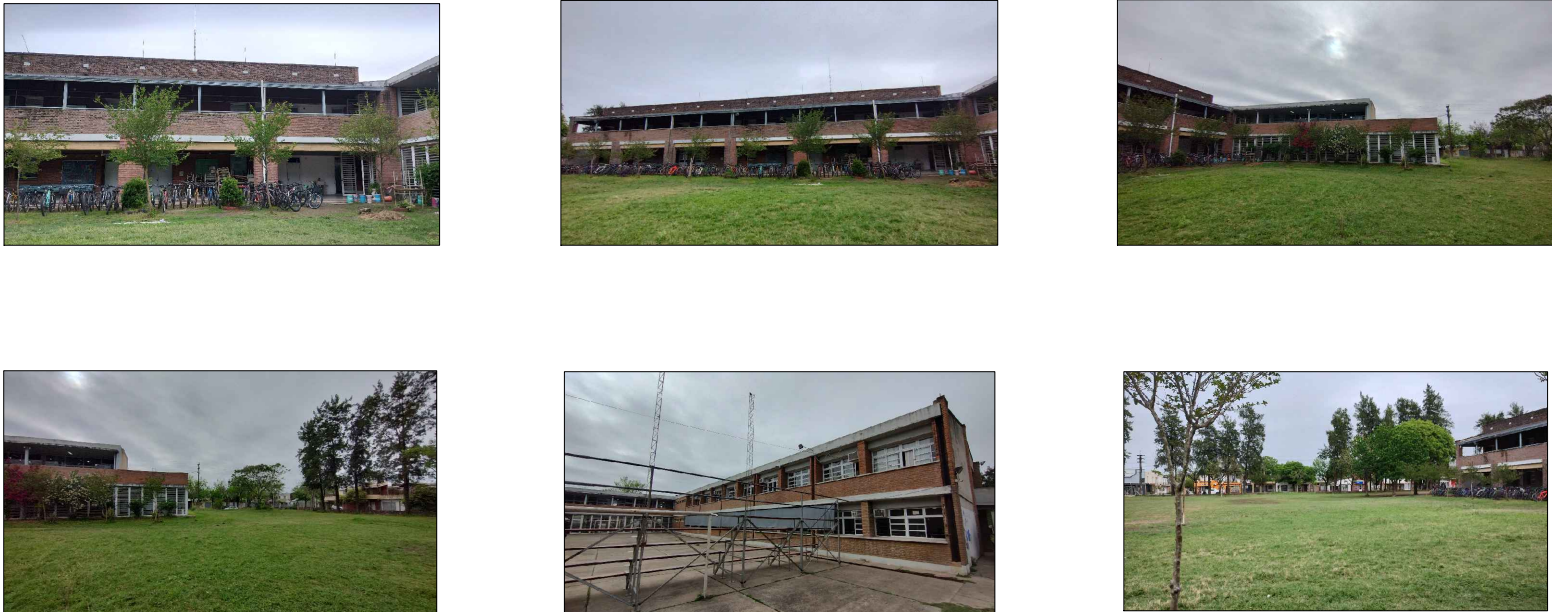
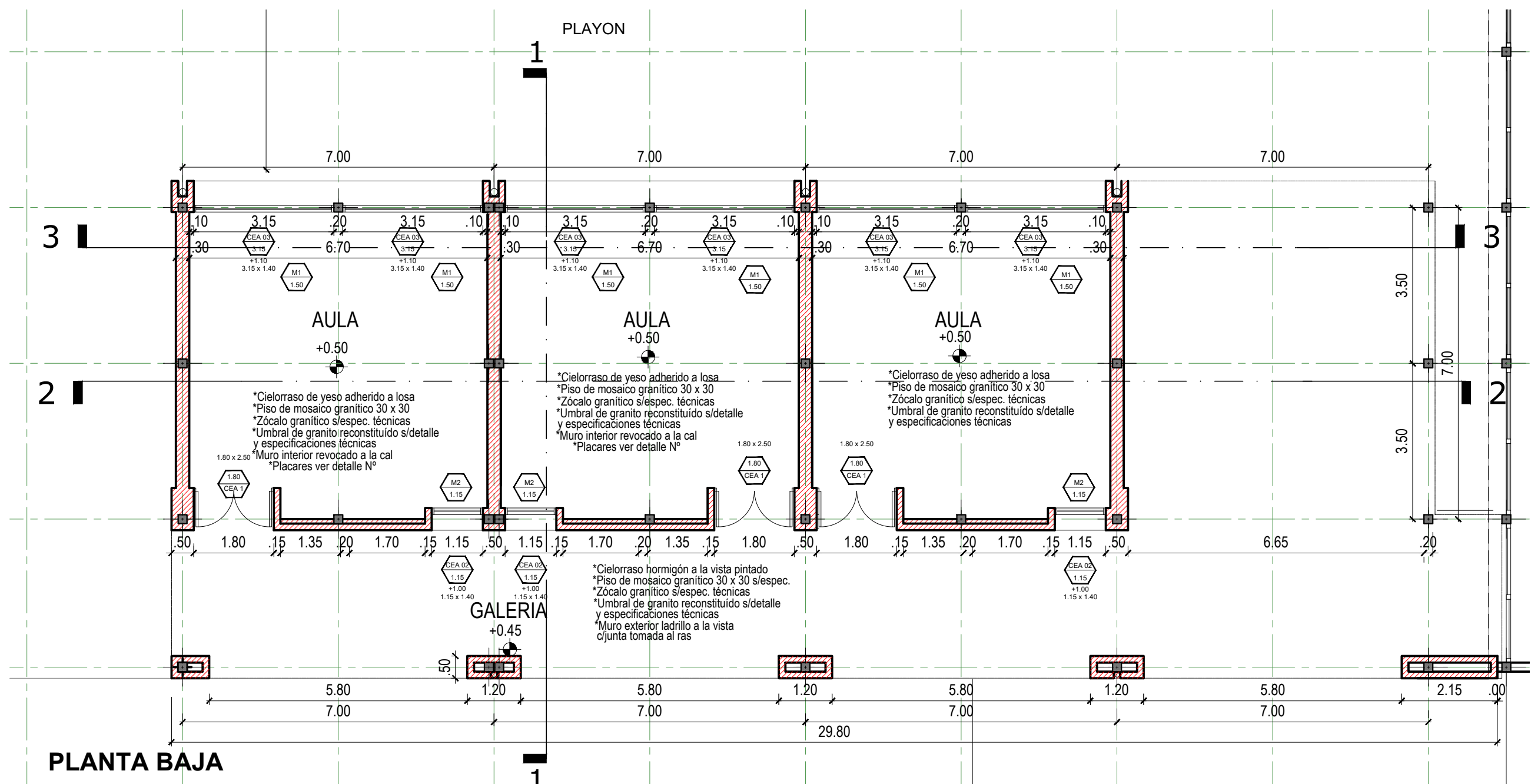

PLANTA BAJA

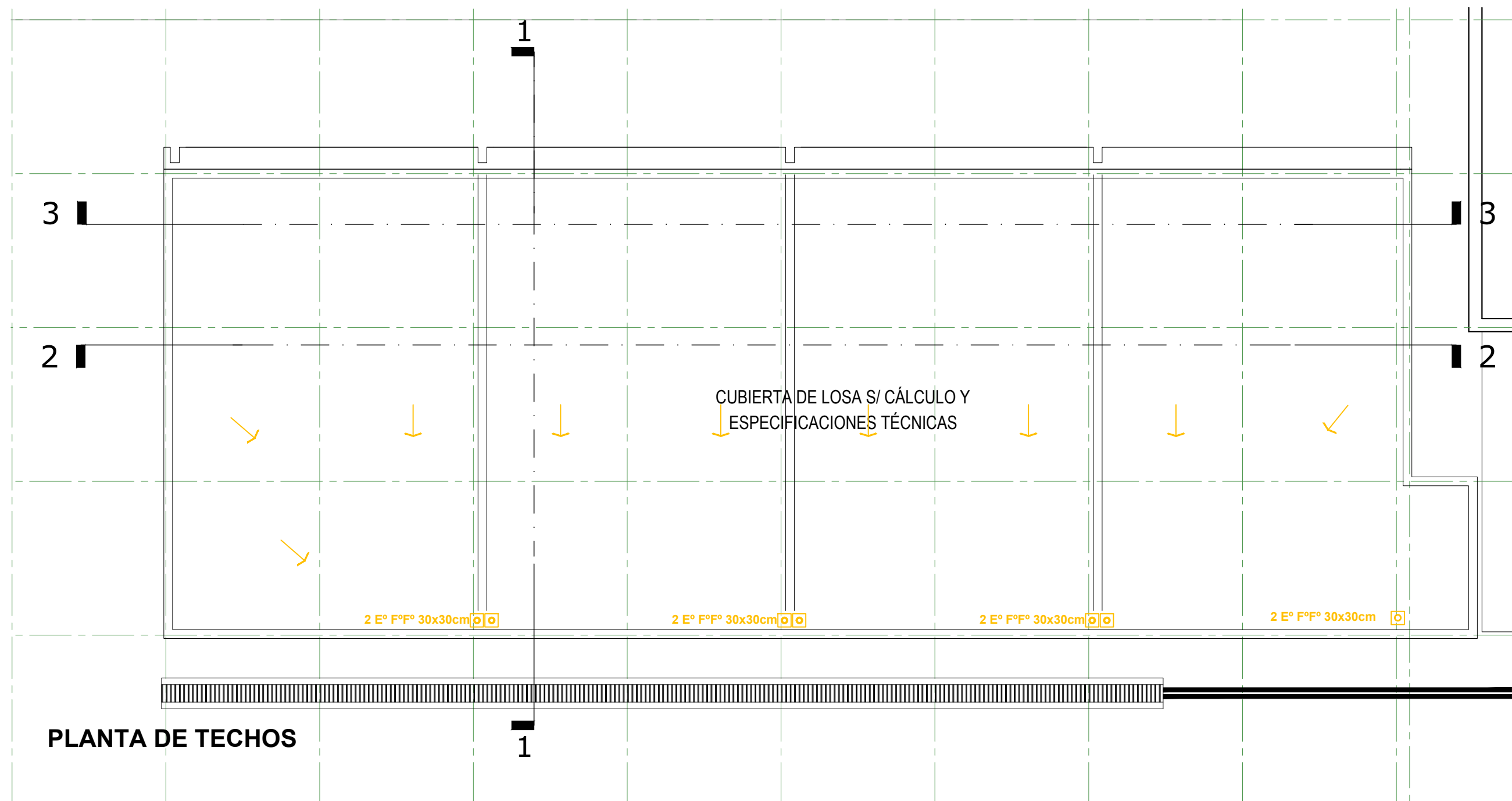

PLANTA DE TECHOS

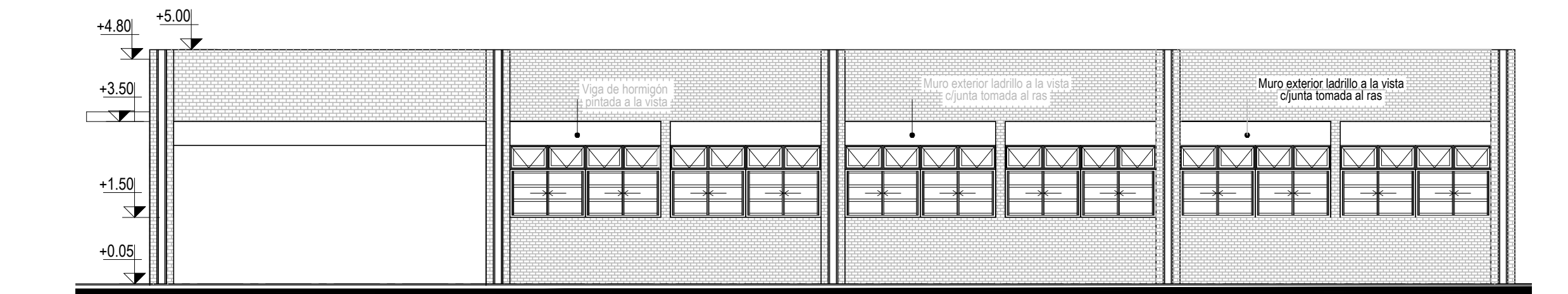

VISTA NORTE

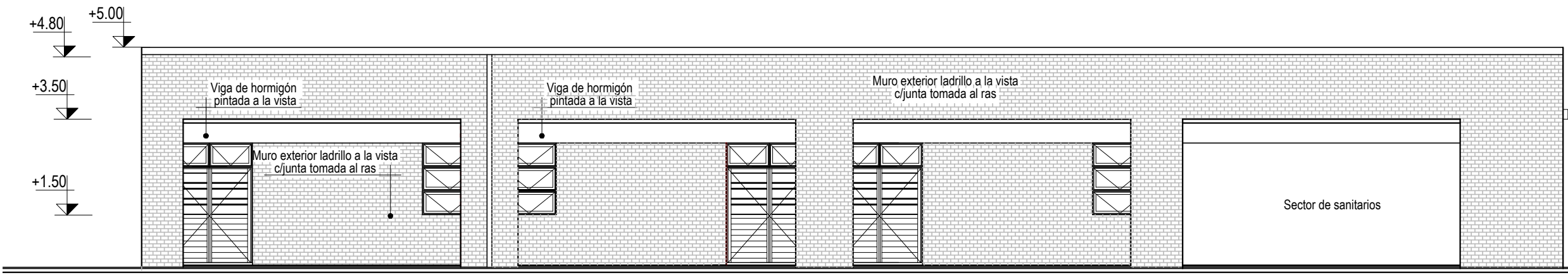

VISTA SUR

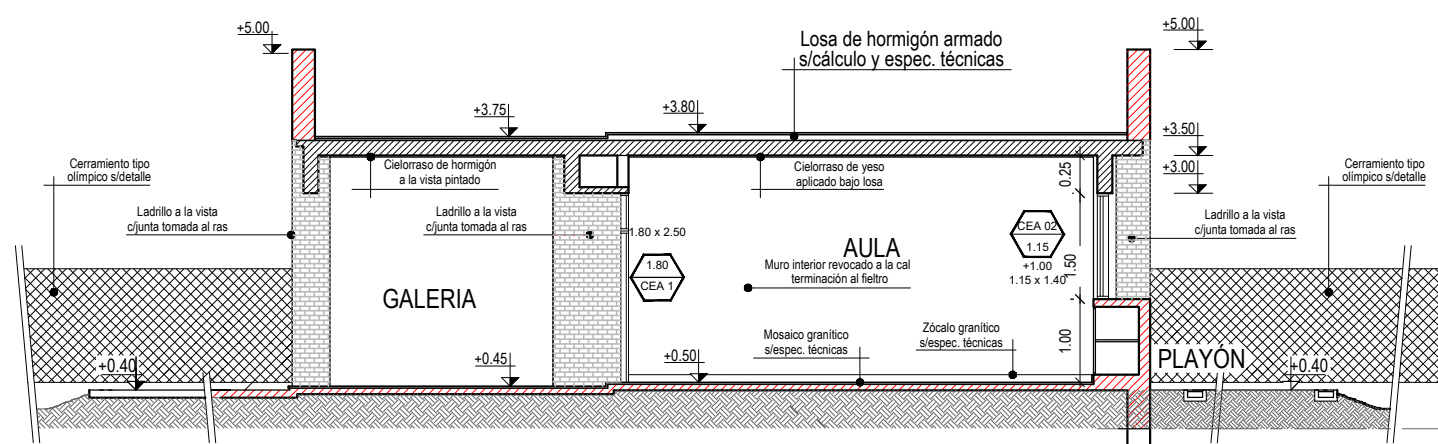

CORTE 1-1

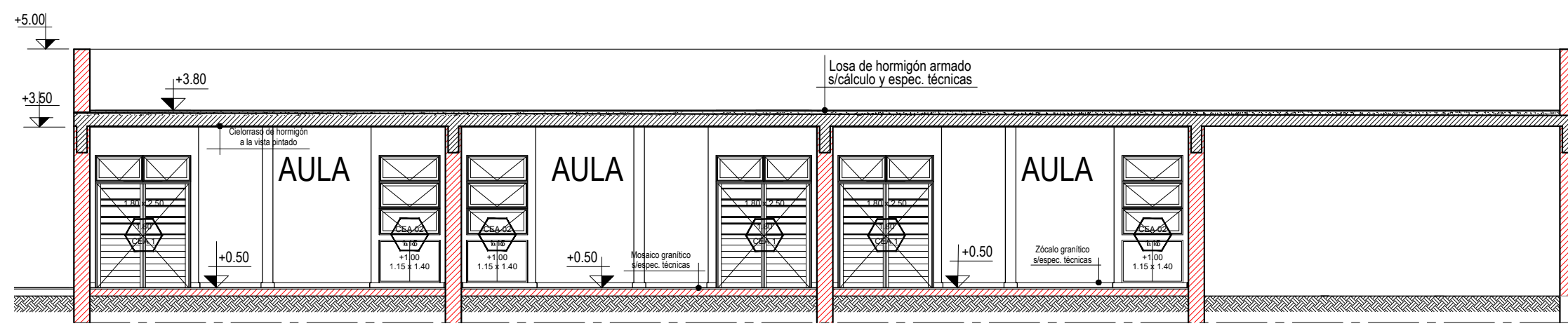

CORTE 2-2

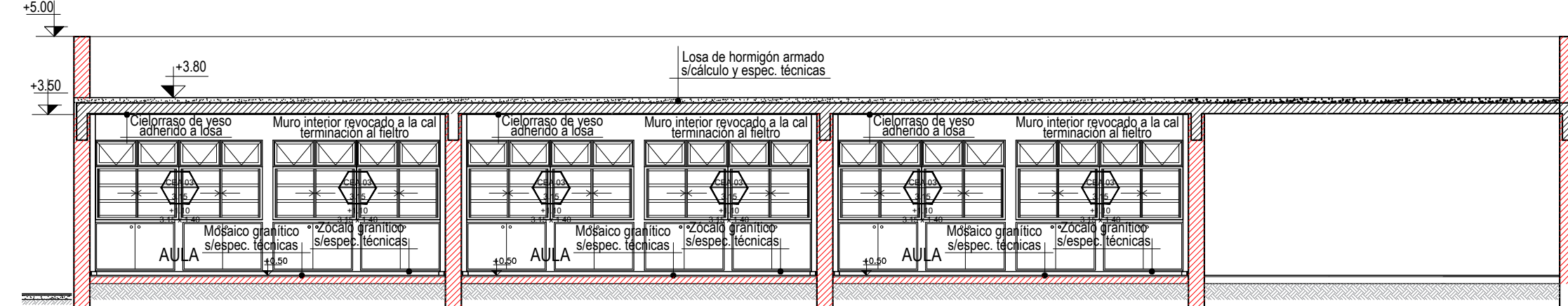

CORTE 3-3

EXISTENTE
MUROS A CONSTRUIR
DEMOLICION

REFACCIONES:

Toda construcción existente afectada por la realización de tareas venidas del presente proyecto, deberá repararse totalmente y llevarse a su estado original sin excepción, corriendo a cargo de la contratista los costos de dichos trabajos.

NOTA IMPORTANTE:

Las cotas de nivel serán iguales a las cotas actuales.

Todas las medidas se verificarán en obra.
En el caso de las cotas de nivel, las alturas indicadas son teóricas y referidas al edificio existente; por lo tanto, las cotas de nivel definitivas se consensuarán con la Inspección de Obra y surgirán de verificar los niveles existentes de veredas, a fin de garantizar el perfecto escurrimiento de las aguas.



MINISTERIO DE EDUCACION

MINISTRO DE EDUCACIÓN	Prof. Jose Goñy
SECRETARÍA DE COORDINACIÓN Y GESTIÓN	Abog. María Martín
DIRECTORA PROVINCIAL ARQUITECTURA ESCOLAR	Arq. Luciana Viñuela
DIRECTOR GENERAL DE INFRAESTRUCTURA ESCOLAR	Arq. Jorge Michelini
PROYECTO	
DIRECCIÓN GENERAL DE INFRAESTRUCTURA ESCOLAR	
MINISTERIO EDUCACIÓN	

OBRA
AMPLIACION N° 43
DE COMERCIO

UBICACIÓN
Calle Gral. San Martín
Reconquista - Dpto. Gral. Obligado - Santa Fe

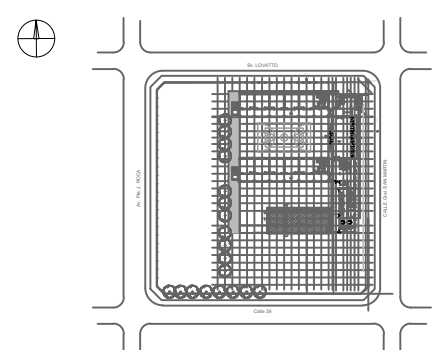

AP

PLANO
PLANTA DE ARQUITECTURA

ESCALA
1:100

DIBUJO

NOTA
Todas las medidas se verificarán en obra.

INSTALACIONES COMPLEMENTARIAS

Previo al inicio de los trabajos, el Contratista deberá declarar que acepta llevar a cabo el proyecto ejecutivo presentado en el presente pliego.

De lo contrario y como consecuencia de existir posibilidad de cambios en el mismo, deberá presentar por escrito toda la documentación técnica completa que lo avale, a efectos de ser consensuada y aprobada con la Inspección de Obra.

En todos los casos, el contratista considerará: todos los trámites, pagos de derechos, impuestos, habilitaciones, depósitos, etc. que habiliten el comienzo de la obra.

Al mismo tiempo el Contratista tendrá en cuenta las necesidades latentes de redimensionamiento de diámetros, cambios de recorrido y/o ubicaciones de todos los elementos que componen las instalaciones, a fin de ponerlas en servicio sin generar costo adicional alguno.

ANEXO TÉCNICO -Instalaciones-

Todos los planos y cálculos que el contratista deba desarrollar referentes a estructuras, instalaciones, etc., se realizarán conforme a relevamientos ejecutados bajo exclusiva responsabilidad de la Empresa.

Cuando por razones de la obra contratada se afecte algún sector del edificio existente, la reparación se hará con materiales de calidad, tamaño y color idem a los existentes, quedando los trabajos a cargo del Contratista.

* CÁLCULO ESTRUCTURAL Y DIMENSIONAMIENTO

El contratista presentará a la Inspección de Obras o a la oficina oficial correspondiente con la debida antelación para su aprobación y antes de la realización de cualquier tipo de tareas, los cálculos de todos los elementos resistentes y/o los que hagan a la solidez, estabilidad y/o durabilidad de todas las obras que se encomiendan realizar, teniendo en cuenta que todas las obras deberán cumplir con las finalidades del proyecto y/o los motivos que se tuvieron en cuenta al concebirlos.

El contratista ha de presentar: planillas de cálculo, memorias de cálculo, planos de detalles y de replanteo (sobre plano de relevamiento previamente ejecutado), métodos constructivos, planillas de doblado de fierros, dosajes, forma y/o tiempo de ejecución, todo de acuerdo a lo indicado en los ítems Hormigón Armado o Estructura Metálica del Pliego de Especificaciones Técnicas Particulares, según corresponda.

Asimismo se realizará un estudio de suelos a cargo de la contratista, en los casos que se requiera o lo determine la Inspección de obras.

ESTRUCTURA METÁLICA:

Para el dimensionamiento se deberán tenerse en cuenta los siguientes estados de carga y sus combinaciones:

1.-Peso propio más sobrecargas permanentes.

2.-Sobrecarga reglamentaria.

3.-Acción del viento.

4.-Sobrecarga del montaje.

5.-Se deberá construir en acero F-22 (CIRSOC 301)

ESTRUCTURA DE HORMIGÓN ARMADO:

Dimensionar considerando superposición de esfuerzos (alternancia de cargas en caso de corresponder.)

Materiales:

1.- Hormigón H17 (losa, columnas y vigas), H21 (estructuras en contacto con el suelo)

2.- Acero ADN 420/ 500.

TENSIÓN ADMISIBLE EN SUELO:

La contratista deberá dimensionar la estructura adoptando un sistema de fundación, y fundamentando debidamente (estudio de suelos, hipótesis resolutivas, o como lo crea conveniente); las razones de dicha adopción como así también la obtención del valor de tensión admisible en el suelo necesario para dimensionar la fundación.

REFACCIONES:

Toda construcción existente afectada por la realización de tareas devenidas del presente proyecto, deberá repararse totalmente y llevarse a su estado original sin excepción, corriendo a cargo de la contratista los costos de dichos trabajos.

NOTA IMPORTANTE:

Las cotas de nivel serán iguales a las cotas actuales.

Todas las medidas se verificarán en obra.

En el caso de las cotas de nivel, las alturas indicadas son teóricas y referidas al edificio existente; por lo tanto, las cotas de nivel definitivas se consensuarán con la Inspección de Obra y surgirán de verificar los niveles existentes de veredas, a fin de garantizar el perfecto escurrimiento de las aguas.

NOTA ACLARATORIA:

El desarrollo de la presente pliego licitatorio es de una Aula a incorporar a un establecimiento educativo existente.

La contratista previo a la firma de acta de inicio, deberá presentar a la dirección general de infraestructura escolar para su aprobación, el pliego ejecutivo adaptando el presente pliego licitatorio a la situación real realizando todas las modificaciones necesarias (ajuste de medidas, adaptación de las instalaciones eléctricas, sanitarias, etc.) para su correcta materialización.

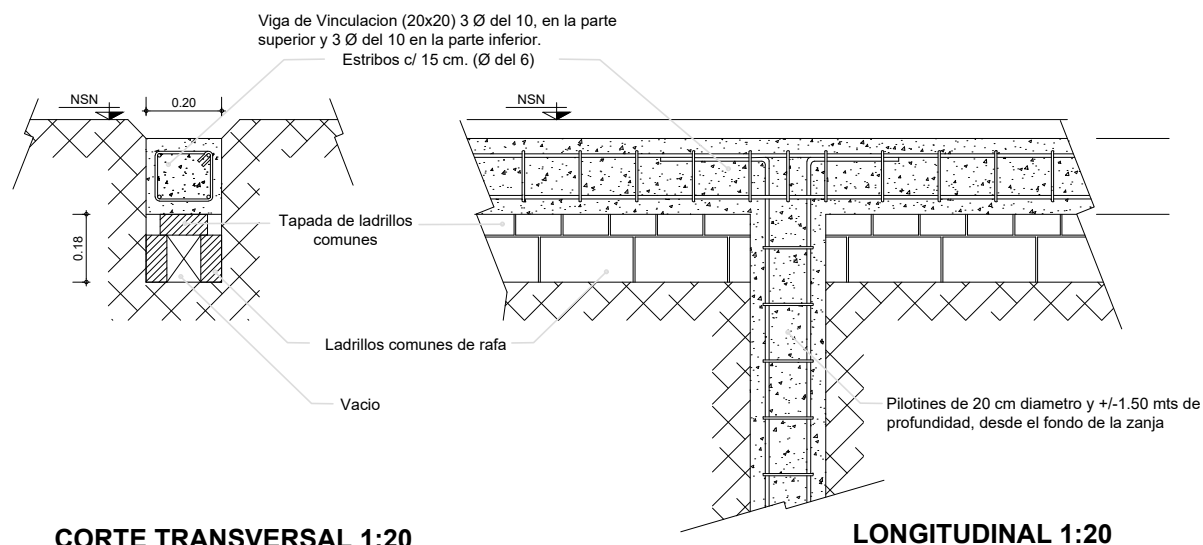

CORTE TRANSVERSAL 1:20

LONGITUDINAL 1:20

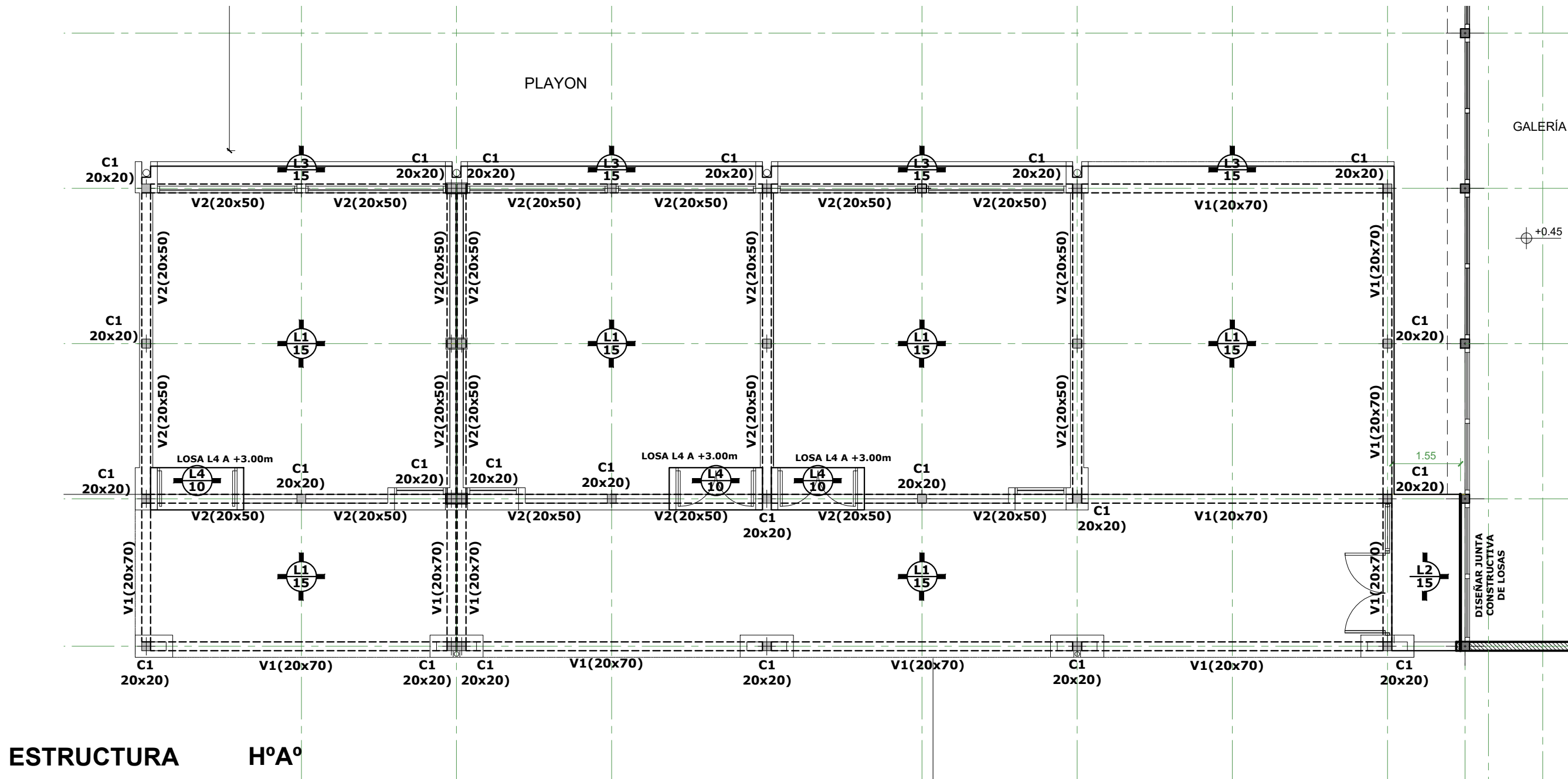

ESTRUCTURA HºAº

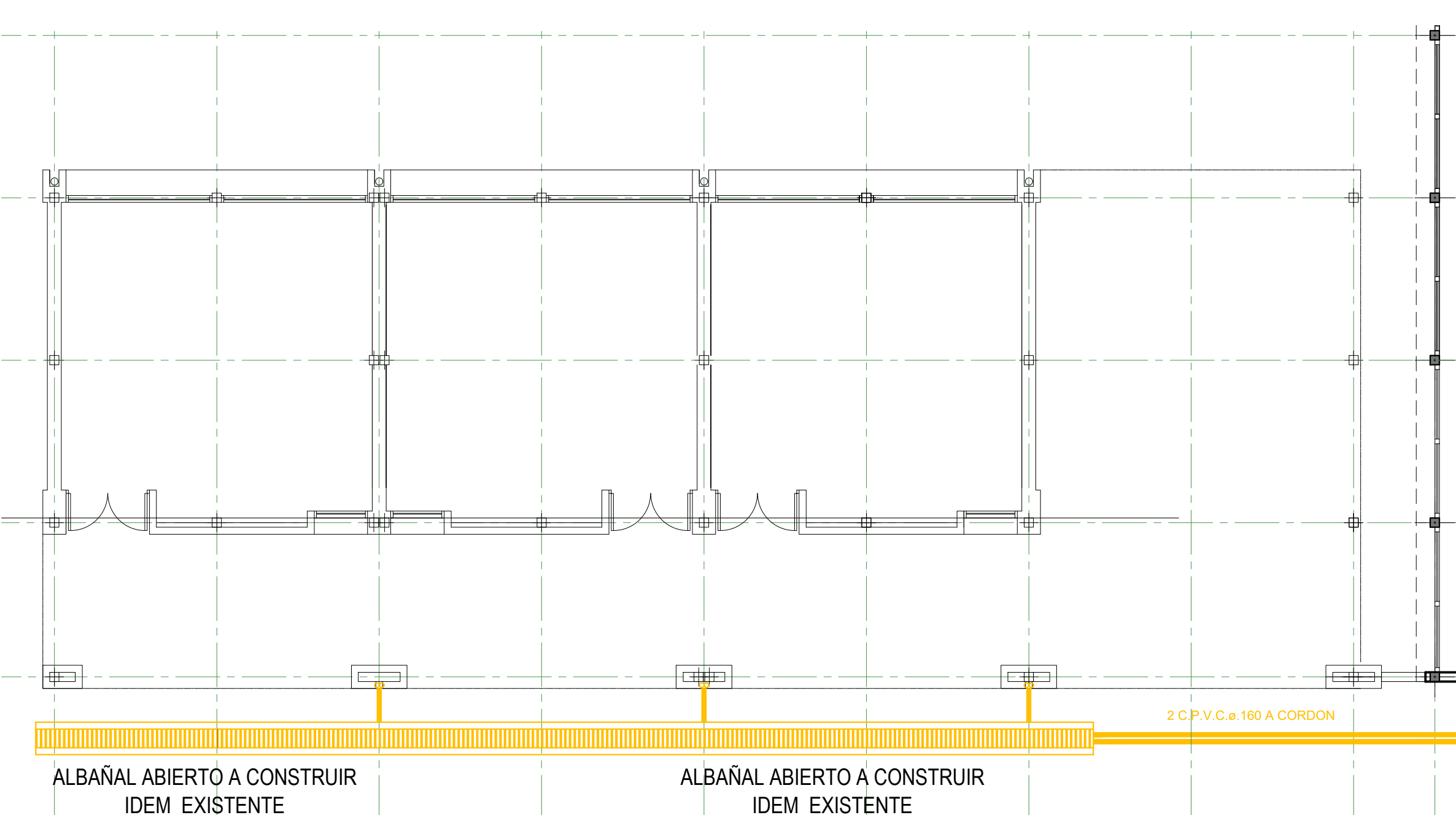

ALBAÑAL ABIERTO A CONSTRUIR
IDEM EXISTENTE

ALBAÑAL ABIERTO A CONSTRUIR
IDEM EXISTENTE

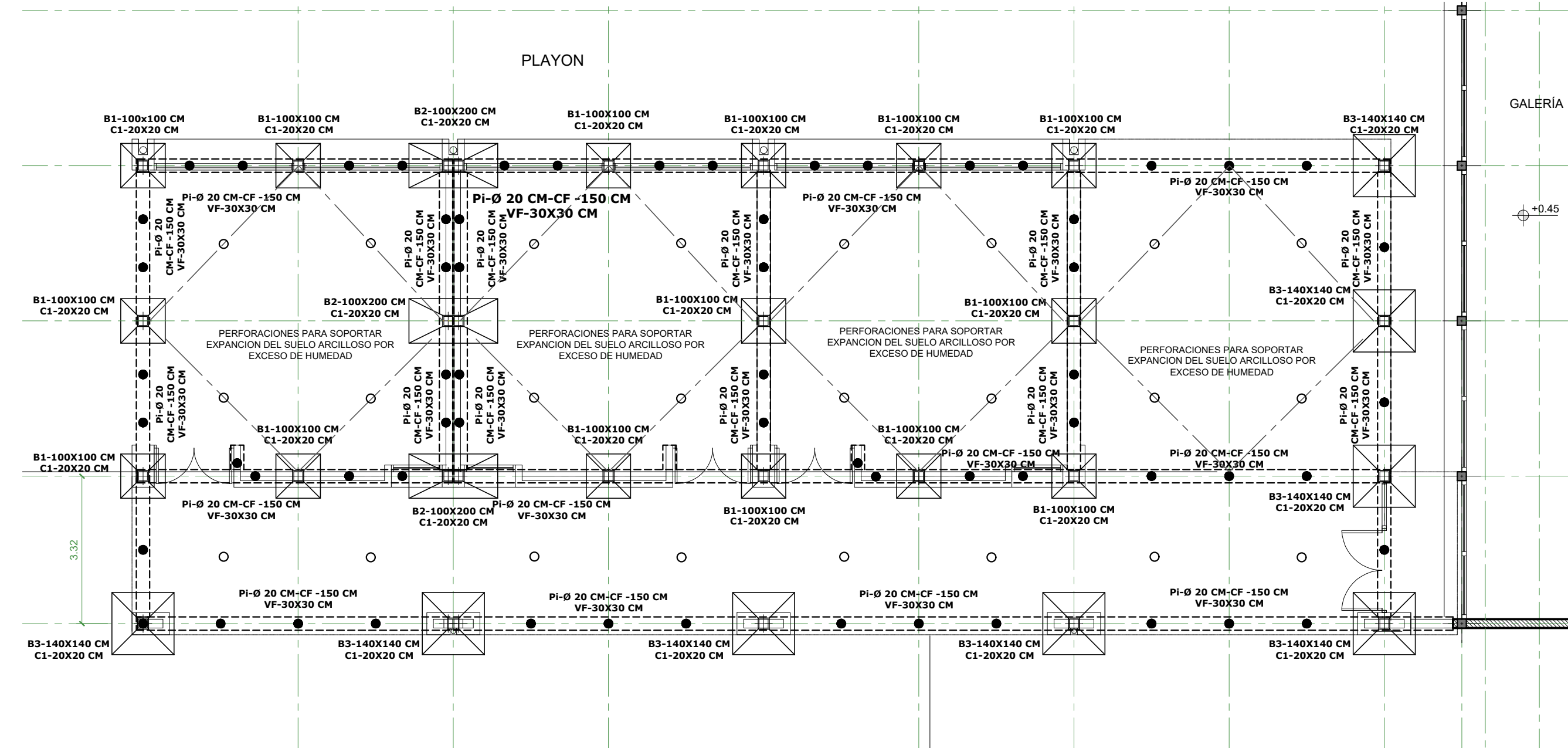

FUNDACIONES

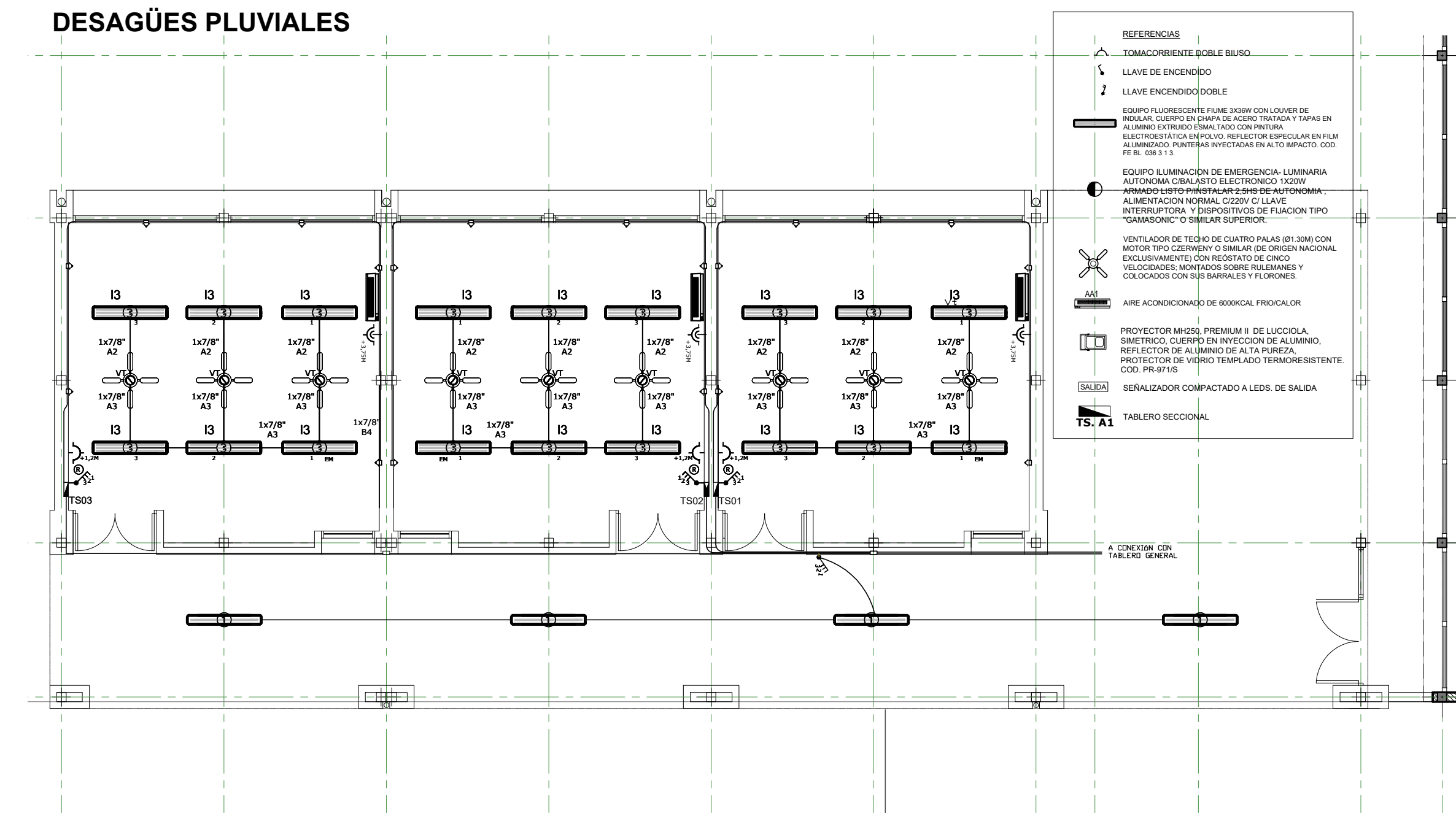

INSTALACIÓN ELÉCTRICA



MINISTERIO DE EDUCACION

MINISTRO DE EDUCACION	Prof. Jose Golly
SECRETARIA DE COORDINACION Y GESTION	Abog. Mario Martin
DIRECTORA PROVINCIAL ARQUITECTURA ESCOLAR	Arq. Luciano Viñuela
DIRECTOR GENERAL DE INFRAESTRUCTURA ESCOLAR	Arq. Jorge Michellini

PROYECTO
DIRECCION GENERAL DE INFRAESTRUCTURA ESCOLAR
MINISTERIO EDUCACION

OBRA
AMPLIACION Nº 43 DE COMERCIO

UBICACION
Calle Gral. San Martin
Reconquista - Dpto.Gral.Obligado - Santa Fe



E_IE_IS

PLANO ESTRUCTURA / INSTALACIONES

ESCALA
1:100

DIBUJO

NOTA
Todas las medidas se verificarán en obra.